

PROMISE

Un méta-réseau One Health de lutte contre l'antibiorésistance en France

Yohann Lacotte

Éléments de contexte

L'antibiorésistance une problématique résolument One Health

Santé Publique France

Les bactéries peuvent à la fois:

- S'échanger des gènes de résistances
- Voyager entre l'homme, l'animal et l'environnement

Flux de résistances entre homme/animal/environnement

Echanges favorisés par les activités humaines

La seule réponse à l'ATBR est donc d'adopter une approche coordonnée One Health (« Une seule santé »)

Une mise en œuvre du One Health compliquée...

Pas les mêmes perspectives

Pas les mêmes besoins

Pas le même langage

**Comment faire du One Health avec
une variété d'acteurs si différents ?**

Médecin

Vétérinaire

Microbiologiste

Pharmacien

**Gestionnaire
de l'eau**

Législateur

Alors comment faire ?

Comment faire du One Health avec
une variété d'acteurs si différents ?

En créant du lien

Nécessité de rassembler les acteurs pour des actions synergiques

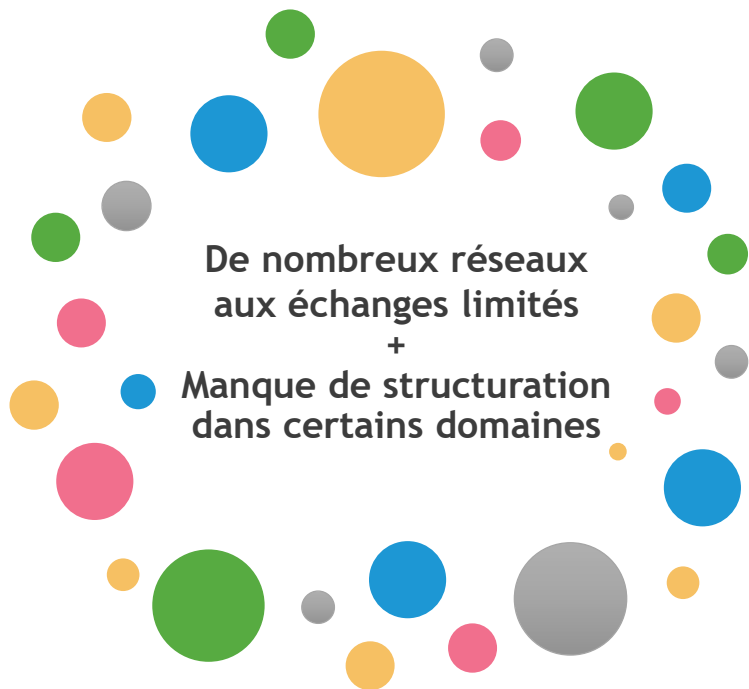

Lutter contre l'ATBR

Arrêter de travailler en silo

Un méta-réseau
rassemblant des
professionnels et
chercheurs des 3
secteurs

Une communauté
One Health de lutte contre
l'ATBR

Méta-réseau Promise : 67 partenaires

42 partenaires académiques

Unités de recherche

4 Écoles vétérinaires

3 Universités/Institut de formation

Support numérique

Inria

25 réseaux nationaux de professionnels

GRIF

ONE HEALTH OI
Partenariat de recherche et d'enseignement
'Une seule santé de l'océan Indien'

Surv1Health

L'ambition de PROMISE

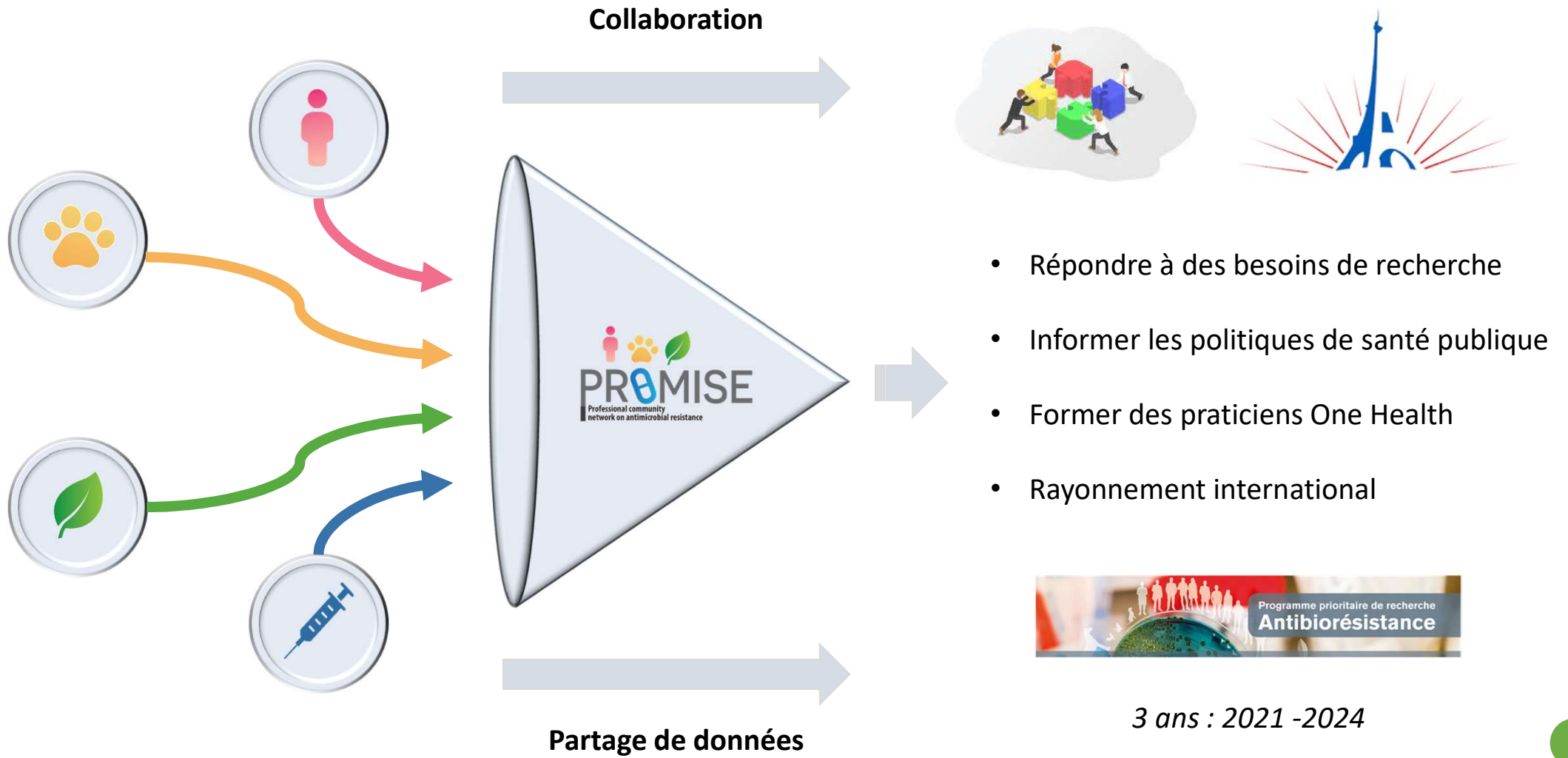

Nos travaux

**Surveillance
de l'antibiorésistance**

48 initiatives de surveillance de la consommation et de la résistance en France

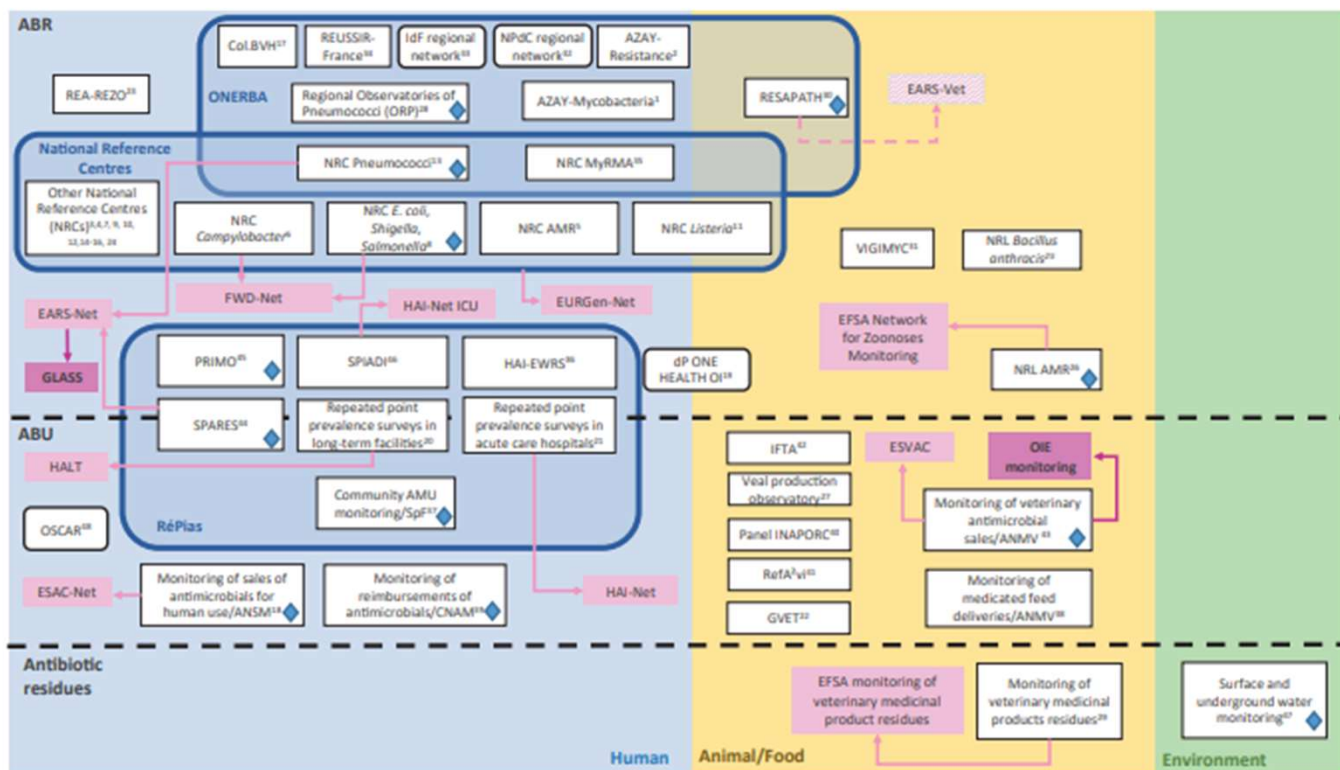

Collineau *et al.*, Eurosurveillance 2023

1- Travail encore trop en silo

2- Pas de surveillance de l'ATBR dans l'environnement

Collaboration nationale entre dispositifs de surveillance

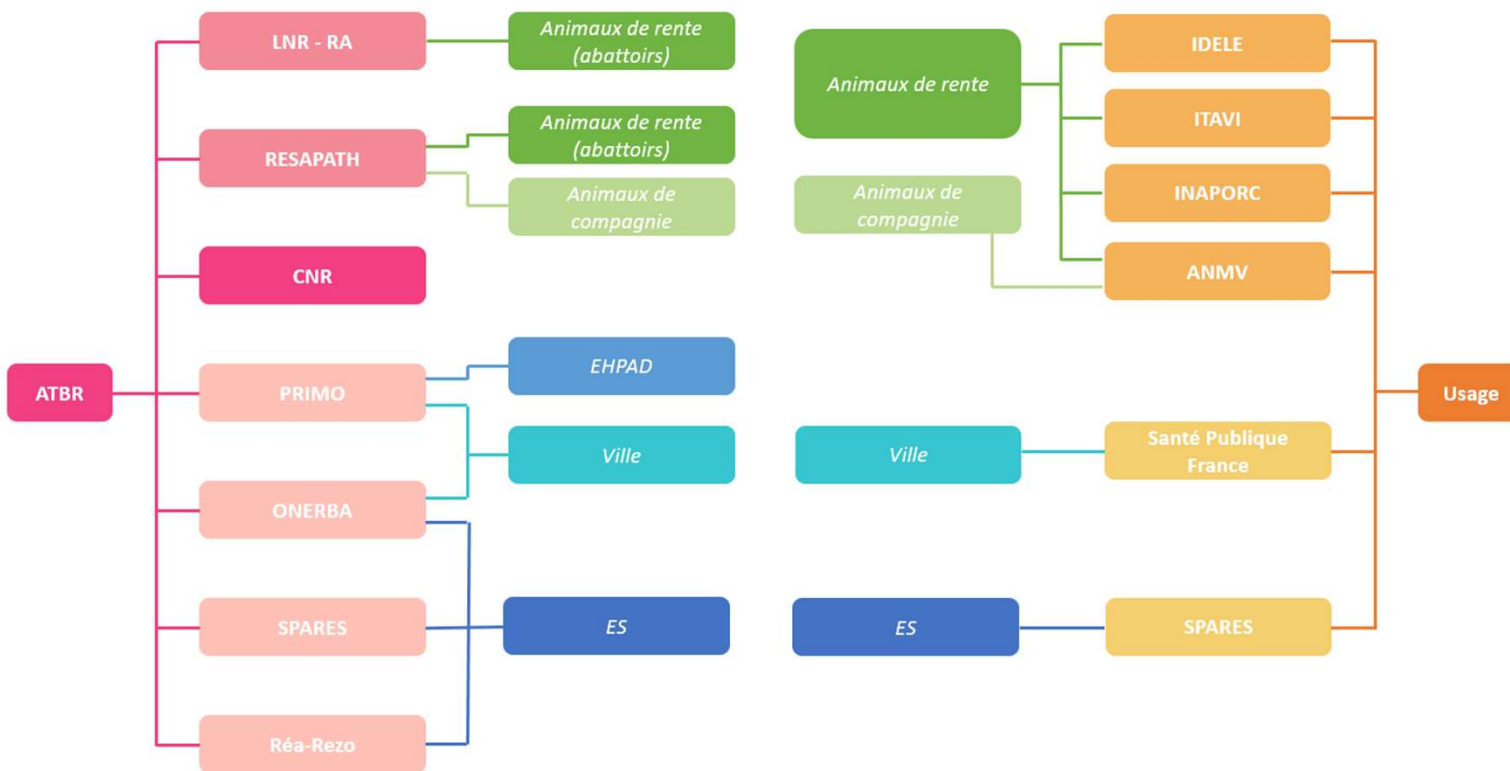

- 12** dispositifs de surveillance
- 6** espèces bactériennes
- 5** familles de résistance
- 1** nouvel indicateur
- 10** ans de données

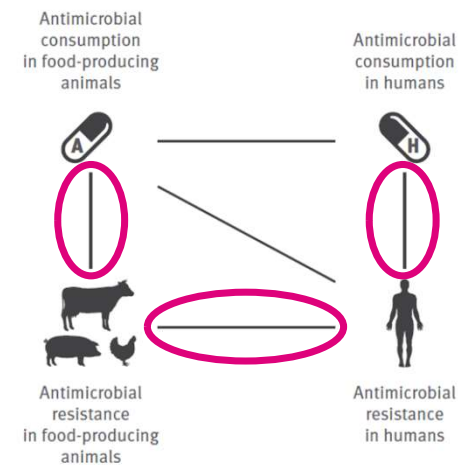

Des indicateurs et protocoles communs pour quantifier l'ATBR dans l'environnement

20 unités de recherche et 4 réseaux

6 indicateurs communs

- *E. coli* BLSE (méthode culture)
- ARN16S de *E. coli* (qPCR, contamination fécale)
- *int1* (qPCR, indicateur de résistance global)
- *aacA4* (qPCR, marqueur de contamination humaine)
- *aadA/aadB* (qPCR, marqueur de contamination animale)

1 protocole de validation inter-laboratoire entre 5 unités de recherche

Résultats encourageants:

- Méthode reproductible (peu de déviation d'un laboratoire à l'autre)
- Validation des indicateurs

Ratio *E. coli* BLSE/*E. coli* totaux

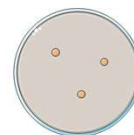

Milieu de croissance pour *E. coli*
+ cocktail antibiotiques
Seules les *E. coli* BLSE (résistantes) poussent

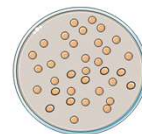

Milieu de croissance pour *E. coli*
Non sélectif
Toutes les *E. coli* poussent

Abondance relative du gène *int1*
(normalisée par l'abondance
bactérienne)

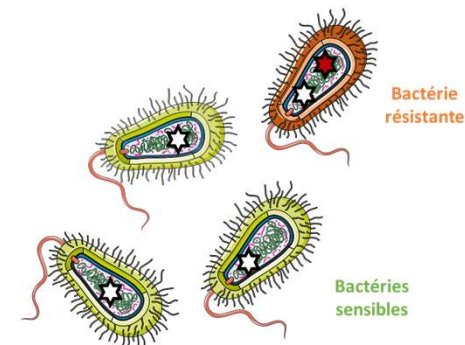

- ☆ Gène présent chez toutes les bactéries
- ★ Gène *int1*, présent chez les bactéries résistantes uniquement

Socle minimal de mesure

Un projet d'entrepôt de données pour ouvrir de nouveaux axes de recherche

Inria

Données One Health

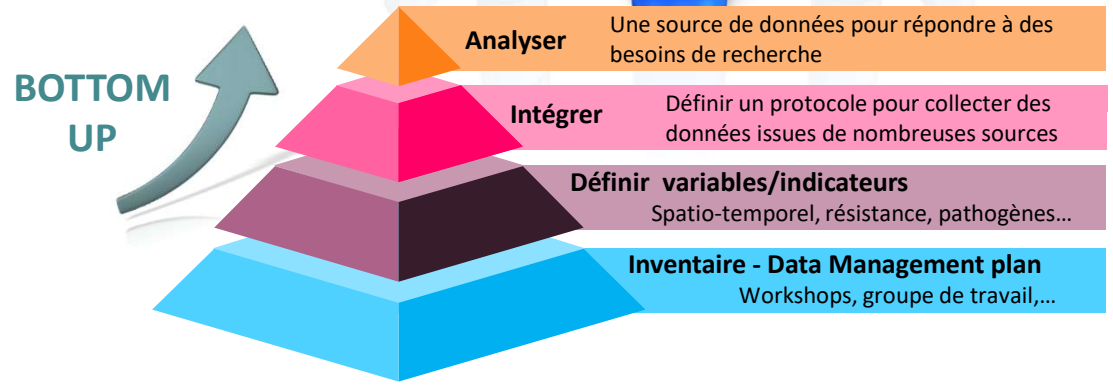
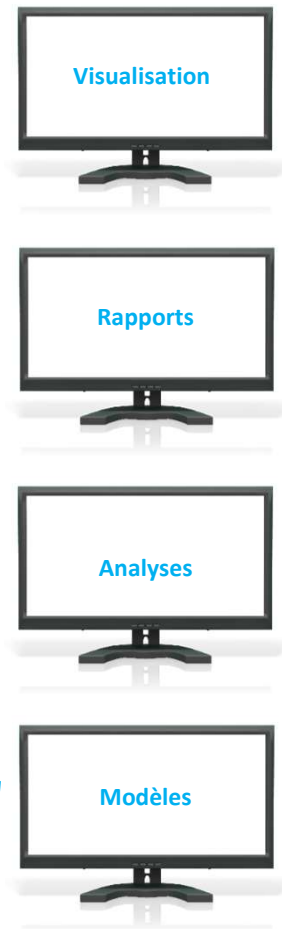

Formation

Création d'une formation diplômante à destination des professionnels des 3 santés

DU « Antibiorésistance et approche globale One Health »

- 7 modules
- 31 intervenants
- 110 h de formation
- 100% digital, asynchrone
- 2 MOOCs en supports pédagogiques

Origine géographique

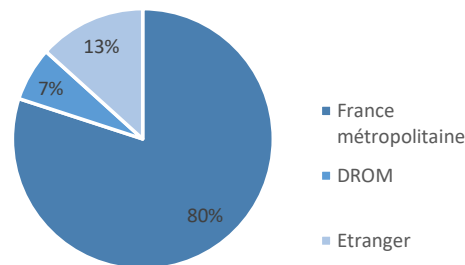

Secteur

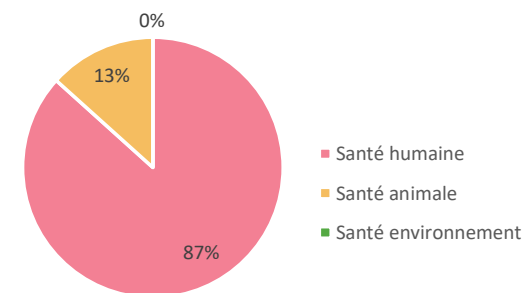

Profession

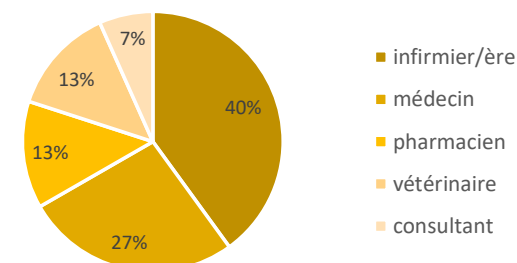

Lancé le 6 novembre 2023 (15 inscriptions)

Autres travaux

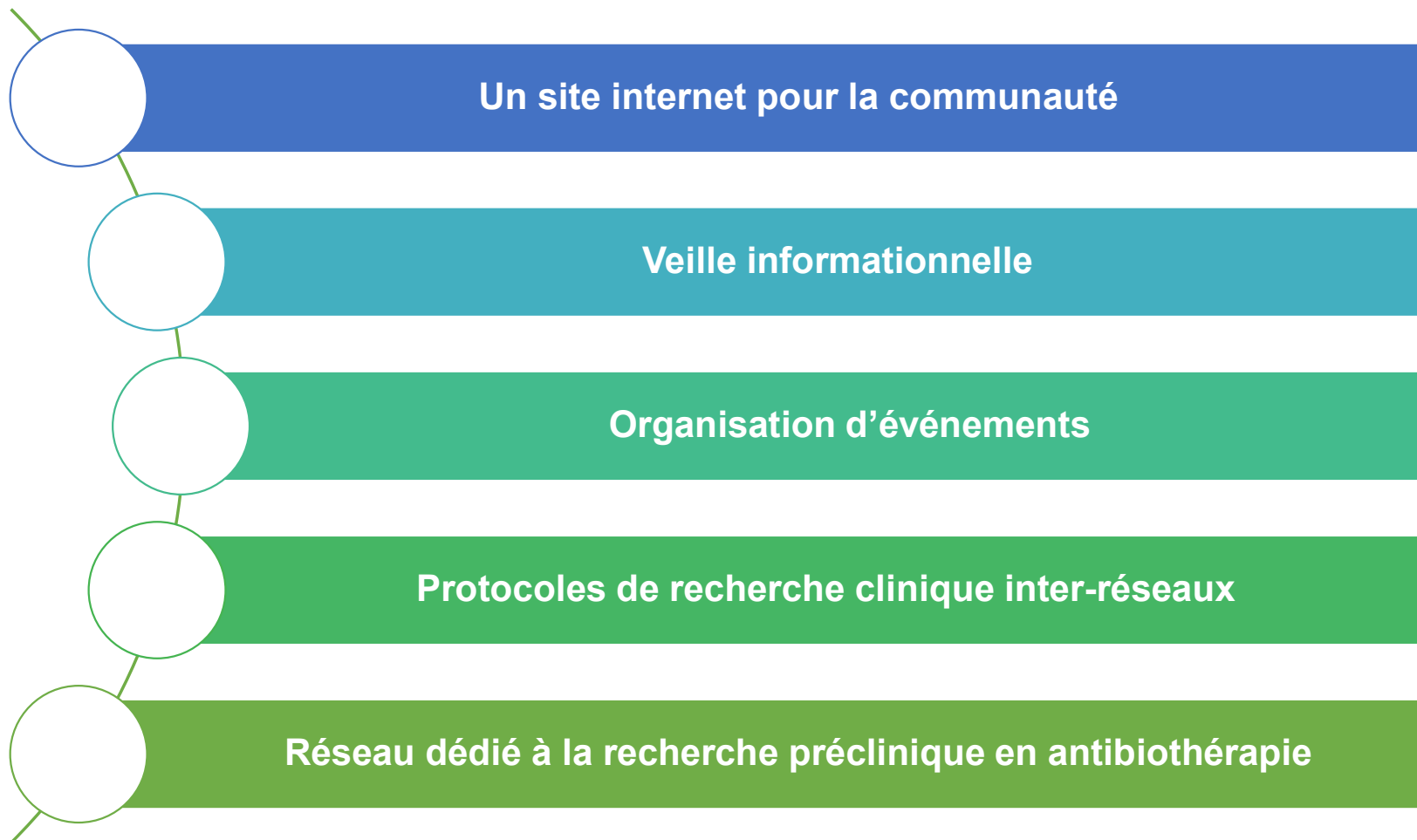

Bilan des collaborations, quelques chiffres

Conclusion

Take home message

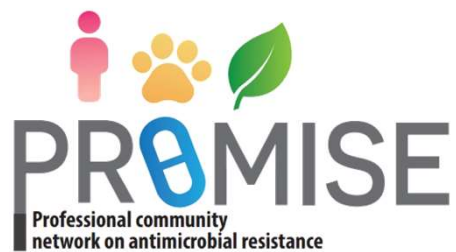

Remerciements

Coordinateurs : Marie-Cécile Ploy et Bruno François

Community manager:

Geoffrey
Couraud

Chef de projet : Yann Lacotte

Equipe de coordination : Elodie Pfender, Olivier Barraud, Christophe Dagot

Support administratif : Cindy Demay, Tifenn Le Naour

**Merci pour
votre attention**

Pour plus d'informations

Site internet

PROMISE - Professional community network on AMR

@ProjetPromise

PROMISE réunit 25 réseaux et 42 partenaires académiques impliqués dans la lutte contre l'[antibiorésistance](#) en France au sein d'un grand méta-réseau [#OneHealth](#).

Limoges, France [amr-promise.fr](#) A rejoint Twitter en septembre 2021

PROMISE - Professional community network on AMR · 1er
PROMISE réunit 25 réseaux et 42 partenaires académiques impliqués dans la lutte contre l'antibiorésistance en France au sein d'un grand méta-réseau One Health.

Sujets de prédilection : #amr, #onehealth, #antibiorésistance, #antibioticrosistance et #antimicrobialresistance

Limoges, Nouvelle-Aquitaine, France · [Coordonnées](#)

<https://amr-promise.fr/>

PROMISE - Méta-réseau One Health de lutte contre l'antibiorésistance en France

Lancé en novembre 2021, le projet PROMISE réunit les principaux acteurs impliqués dans la lutte contre l'antibiorésistance en France (25 réseaux et 42 partenaires académiques) au sein d'un grand méta-réseau One Health. PROMISE sert à construire des interactions entre des acteurs travaillant habituellement en silo et permet aux membres du réseau de partager leurs pratiques, expertises et connaissances, ainsi que de coordonner leur action.

[PROMISE - Quel contexte pour quels objectifs ?](#)

<https://amr-promise.fr/fr/>

